



**Espai Natural de les
Guilleries-Savassona**

Coneguem el nostre patrimoni natural



© Jordi Vilà

Passejades guiades 2025

Informació

Programació



**Diputació
Barcelona**

Xarxa de Parcs Naturals

Itineraris per conèixer millor l'espai natural

L'Espai Natural de les Guilleries-Savassona dona continuïtat al programa de passejades guiades de la Xarxa de Parcs Naturals de la Diputació de Barcelona. En aquesta cinquena edició, proposa deu passejades que tenen per objectiu ajudar a conèixer millor el patrimoni natural i cultural dins del seu àmbit i fomentar les bones pràctiques per conservar-lo i valorar-lo.

La proposta ofereix passejades per al públic en general, a un preu reduït, amb una durada d'entre 2 i 4 hores i guiades per persones expertes que coneixen del territori.

Totes les sortides, excepte la del maig i la del setembre, es faran el quart diumenge de mes.

Aquest programa està gestionat i finançat pel Consorci de l'Espai Natural de les Guilleries-Savassona.



Informació general

Preu per sortida: adults, 4 euros; menors d'entre 6 i 16 anys, famílies nombroses i monoparentals, i persones de més de 65 anys, 3 euros; menors de 6 anys, gratuït.

La passejada del mes de maig és gratuïta amb motiu de la celebració del Dia Europeu dels Parcs.

Requisits: cal dur calçat i roba còmodes i aigua.

Reserva: cal fer la reserva i la inscripció prèviament als diferents organitzadors de cada sortida.

Les places són limitades i les reserves es faran segons l'ordre d'inscripció fins 24 hores abans de l'activitat amb els diferents organitzadors.



Programació anual



FEBRER

Diumenge 23

Els camins de Verdaguer a pas de poeta
Folgueroles



MARÇ

Diumenge 23

La ruta de l'aeròdrom
Sant Julià de Vilatorça



ABRIL

Diumenge 27

Un àpat de plantes i flors
Vilanova de Sau



MAIG

Dissabte 24

La Fadrineta remeiera
Sant Julià de Vilatorça



JUNY

Diumenge 22

Immersió de bosc
Vilanova de Sau



JULIOL

Diumenge 27

Una història d'aigua
Sant Julià de Vilatorça



AGOST

Diumenge 24

Descobrim els insectes!
Tavèrnoles



SETEMBRE

Diumenge 21

Entre domus medievals i fòssils marins:
una passejada a la riba de l'embassament
de Sau – Vilanova de Sau



OCTUBRE

Diumenge 26

La pell dels arbres
Folgueroles



NOVEMBRE

Diumenge 23

Sau amb ulls d'ocell
Tavèrnoles - Vilanova de Sau





23
Diumenge

Els camins de Verdaguer a pas de poeta

Folgueroles

Hora: 9 h

Lloc de trobada: [la font Trobada](#)

Durada (aprox.): 3 h 30 min

Distància: 8 km

Públic: general

Informació i inscripcions: 938 122 157, info@verdaguer.cat

Iniciem les passejades guiades d'enguany amb un recorregut en el qual veurem com Jacint Verdaguer descrivia la natura de l'espai natural, i aprendrem diferents aspectes de l'entorn natural i agrari. Aquesta passejada és el resultat de la col·laboració entre la Unió Excursionista de Vic i la Fundació Jacint Verdaguer.





23

Diumenge

Ruta de l'aeròdrom

Sant Julià de Vilatorça

Hora: 9.30 h | Lloc de trobada: [parc de les Set Fonts](#)

Durada (aprox.): 3 h

Distància: 9 km

Públic: general

Informació i inscripcions: 620 954 913, observatori@meteovilatorca.cat

Passejada per mostrar la importància de l'aviació durant la Guerra Civil (1936-1939) a Sant Julià de Vilatorça.

Passarem per diversos refugis, un hangar i un polvorí, elements al voltant d'un antic aeròdrom que es varen construir al pla de la Quintana.



© Fons ADAR Miquel Erra



27

Diumenge

Un àpat de plantes i flors

Vilanova de Sau

Hora: 9.30 h

Lloc de trobada: Oficina de l'Espai Natural de les Guilleries-Savassona

Durada (aprox.): 3 h

Distància: 6 km

Públic: general

Informació i inscripcions: 938 847 104, info@herbolaridesau.com

En plena primavera florida, sortirem des del nucli urbà de Vilanova de Sau per vorejar camps i boscos amb la finalitat de trobar espècies vegetals amb utilitat gastronòmica. En acabar, es podran degustar algunes de les plantes i flors observades.





24

Dissabte

La Fadrineta remeiera

Sant Julià de Vilatorça



Hora: 10 h

Lloc de trobada: Biblioteca Anton Carrera

Durada (aprox.): 2 h

Distància: 2 km

Públic: familiar

Informació i inscripcions: 628 434 643, info@luxmundi.cat

* Aquesta passejada és gratuïta en commemoració del Dia Europeu dels Parcs.

En aquesta excursió, la Fadrineta de Sau ens acostarà a la vida a pagès de fa uns anys.

Es tracta d'una passejada pels entorns de Sant Julià de Vilatorça dirigida especialment al públic familiar.

En finalitzar la passejada, es farà un taller de cianotípia (pintura amb elements naturals) a la Biblioteca Anton Carrera de Sant Julià de Vilatorça.



© Agnès Perelló



22

Diumenge

Immersió de bosc

Vilanova de Sau

Hora: 9 h

Loc de trobada: aparcament del Mas la Riba,
al costat del GR-2

Durada (aprox.): 3 h

Distància: 3 km

Públic: general

Informació i inscripcions: 618 536 361, queralt.pinyol@gmail.com

En aquesta passejada buscarem l'arrelament al bosc de Vilanova de Sau mitjançant el despertament dels sentits i la connexió amb la natura.





27

Diumenge

Una història d'aigua

Sant Julià de Vilatorça

Hora: 18.30 h

Lloc de trobada: [ermita de Sant Roc](#)

Durada (aprox.): 2 h 30 min

Distància: 5 km

Públic: general

Informació i inscripcions: 644 582 283, oliver.goshey@gmail.com

En aquesta passejada, explorarem les tècniques de captació i emmagatzematge d'aigua i descobrirem la seva importància històrica i cultural, així com en la vida quotidiana i l'agricultura. També observarem com els ecosistemes s'han adaptat a la gestió de l'aigua i a la situació de canvi climàtic, i reflexionarem sobre la importància de conservar els coneixements tradicionals.

Us convidem a gaudir d'aquest viatge, en què cada gota d'aigua té una història per explicar!



© Alba Ludevid



24

Diumenge

Descobrim els insectes!

Tavèrnoles

Hora: 17 h

Lloc de trobada: Centre d'Informació de Tavèrnoles

Durada (aprox.): 2 h

Distància: 2 km

Públic: familiar

Informació i inscripcions: 628 434 643,
turismetavernoles@tavernoles.cat

Atenció! Aquesta és una passejada amb molta màgia i molts insectes! Acompanyats de la Fadrineta de Sau, ens farem petits petits i passejarem pels entorns de Tavèrnoles per descobrir quins són els insectes que tenim ben a prop, com són i com es comporten.

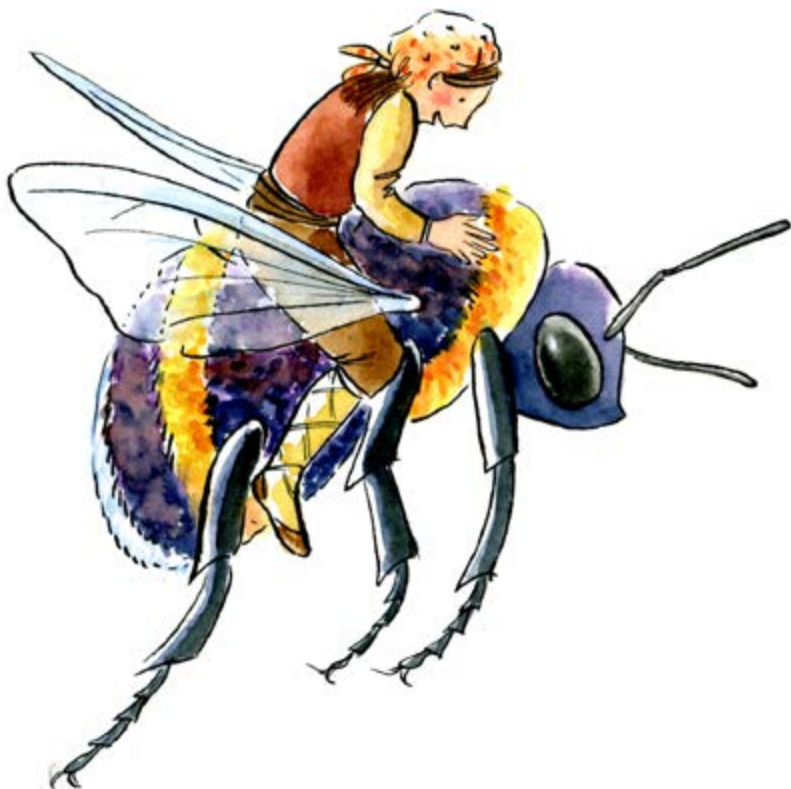



21

Diumenge

Entre domus medievals i fòssils marins: una passejada a la riba de l'embassament de Sau

Vilanova de Sau

Hora: 10 h

Lloc de trobada: aparcament de l'àrea d'esplai del pantà de Sau

Durada (aprox.): 3 h 30 min

Distància: 3 km

Públic: general

Informació i inscripcions: 676 693 911, saber@geoleg.cat

Aquesta passejada circular ens portarà fins a la Domus del Pi, una casa habitada des del segle x fins al segle xix pels senyors que dominaven la vall. Pel camí, veurem fòssils marins i farem l'exercici d'imaginar-nos com era el paisatge abans de la construcció de l'embassament que cobreix el poble de Sant Romà de Sau.



© Ricard Badia



26

Diumenge

La pell dels arbres

Folgueroles

Hora: 10 h

Lloc de trobada: Centre d'Informació de Folgueroles

Durada (aprox.): 2 h

Distància: 2 km

Públic: familiar

Informació i inscripcions: 938 122 157, info@verdagner.cat

Ruta sensorial que ens durà a la descoberta del bosc a través dels sentits. Aprendre el nom de les coses amb l'ajuda del poeta Jacint Verdagner i crearem una obra d'art efímer a prop de la riba del torrent a l'altura de la font Trobada. Adreçat a famílies amb infants d'entre 5 i 10 anys.





23

Diumenge

Sau amb ulls d'ocell

Tavèrnoles i Vilanova de Sau

Hora: 10 h

Lloc de trobada: [aparcament de Coll de Terrades, les Masies de Roda](#)

Durada (aprox.): 3 h 30 min

Distància: 10 km

Públic: general (exigència moderada, cal estar mínimament preparat)

Informació i inscripcions: 620 762 432, reservas@aquaterraclub.es

Caminada amb vistes espectaculars a l'embassament de Sau i als cingles de Tavertet des del punt de sortida. Des dels cingles de Vilanova de Sau tindrem vista d'ocell, com els rapinyaires que fan niu entre les roques, i arribarem al puig del Far i el roc del Migdia.



Localització dels punts de trobada

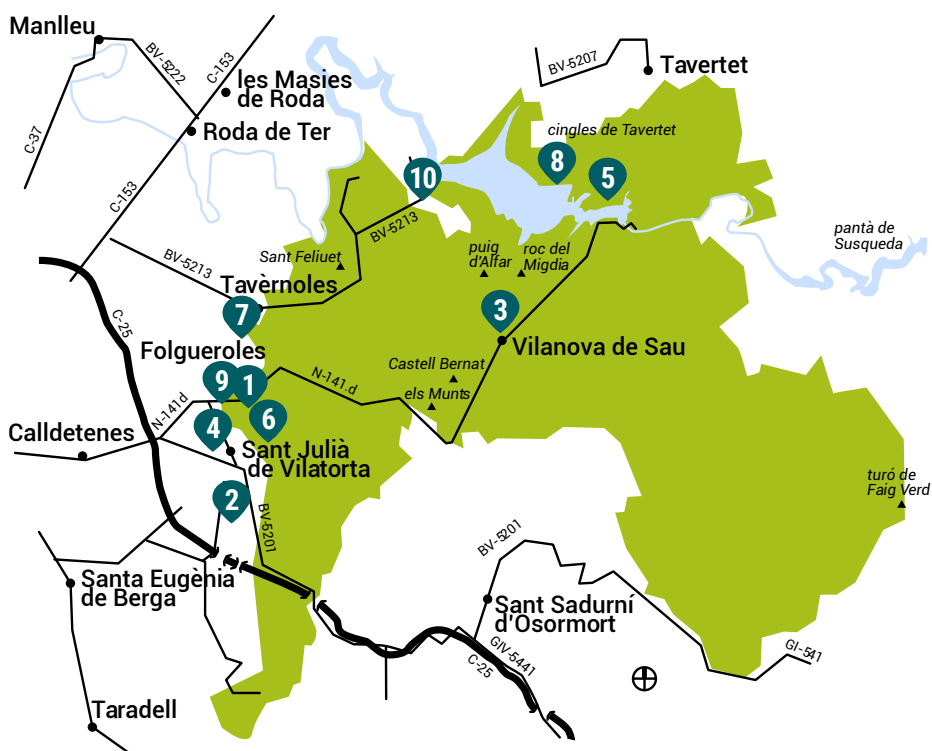

- 1 Font Trobada, Folgueroles
- 2 Parc de les Set Fonts, Sant Julià de Vilatorrada
- 3 Oficina de l'Espai Natural de les Guilleries-Savassona
- 4 Biblioteca Anton Carrera, Sant Julià de Vilatorrada
- 5 Aparcament del Mas la Riba, Vilanova de Sau
- 6 Ermita de Sant Roc, Sant Julià de Vilatorrada
- 7 Centre d'Informació de Tavèrnoles
- 8 Àrea d'esplai del pantà de Sau
- 9 Centre d'Informació de Folgueroles
- 10 Aparcament de Coll de Terrades

Informació

Oficina de l'Espai Natural

C. Guillerries, 5
08519 Vilanova de Sau
Tel. 938 847 888
en.guillerries@diba.cat

Centre d'Informació de Folgueroles

Pl. Verdaguer, 2 - Can Dachs
08519 Folgueroles
Tel. 938 122 329

Centre d'Informació de Sant Julià de Vilatorrada

Parc de les Set Fonts
08504 Sant Julià de Vilatorrada
Tel. 938 122 786

Centre d'Informació de Tavèrnoles

C. Montseny, 2
08519 Tavèrnoles
Tel. 938 122 036

Centre d'Informació de Vilanova de Sau

Àrea d'esplai del pantà de Sau
Camí del Club Nàutic Vic-Sau, s/n
08519 Vilanova de Sau
Tel. 620 131 211

Altres equipaments

Àrea d'esplai de la font Trobada

Ctra. N-141d, km 6,2
08519 Folgueroles

Àrea d'esplai del pantà de Sau

Camí del Club Nàutic Vic-Sau, s/n
08519 Vilanova de Sau

Àrea d'esplai dels Vernets de Ca la Martra

Ctra. N-141d, km 15,5
08519 Vilanova de Sau

Escola de Natura de Sau. Can Mateu

Camí del Parador, s/n
08519 Vilanova de Sau
Tel. 934 744 678

Casa Museu Verdaguer

C. Major, 7
08519 Folgueroles
Tel. 938 122 157



© Alba Ludevid



Més passejades a la Xarxa de Parcs Naturals



Opineu sobre els parcs

Xarxa de Parcs Naturals de la Diputació de Barcelona

Parc del Castell de Montesquiu, Espai Natural de les Guilleries-Savassona, Parc Natural del Montseny, Sant Miquel del Fai, Parc Natural de Sant Llorenç del Munt i l'Obac, Parc del Montnegre i el Corredor, Parc de la Serralada Litoral, Parc de la Serralada de Marina, Parc Fluvial del Besòs, Parc Natural de la Serra de Collserola, Parc Agrari del Baix Llobregat, Parc del Garraf, Parc d'Olèrdola i Parc del Foix.



**Diputació
Barcelona**

Xarxa de Parcs Naturals

Gerència de Serveis d'Espais Naturals

Comte d'Urgell, 187. 08036 Barcelona

Tel. 934 022 428

xarxaparc@diba.cat · parcs.diba.cat